



Allstate
BENEFITS

Proporciona un beneficio
en efectivo directamente
a su beneficiario

Suscrito por: **AMERICAN HERITAGE LIFE INSURANCE COMPANY***

Seguro de Vida Integral Grupal

La vida es impredecible. Deje que Allstate Benefits lo ayude a prepararse para lo inesperado con el seguro de vida integral grupal. Ahora usted puede proporcionar a su familia tranquilidad financiera para el futuro y en la jornada para llegar allí. No solo obtienes protección para su vida, sino que también tiene la capacidad de generar valor en efectivo a medida que avanza. Regálale a sí mismo y a sus seres queridos un regalo de amor con la protección de las Buenas Manos® de Allstate Benefits.

Así es como funciona

Con el seguro de vida integral grupal de Allstate Benefits, obtiene una cobertura simplificada y directa. Usted decide cuánta cobertura y a quién cubrir. Usted obtiene tarifas garantizadas por la vida de la póliza y un beneficio de muerte garantizado que se pagará a sus beneficiarios. A medida que la póliza genera valor en efectivo, usted puede lograr sus metas financieras o prestar contra ella si fuese necesario.

Satisfaciendo sus necesidades

- Usted elige un beneficio por fallecimiento totalmente garantizado (primas pagables hasta los 95 años) o si vive hasta los 121 años, una prestación global al vencimiento
- Las primas son asequibles y deducidas por nómina para su conveniencia
- Cobertura para el cónyuge y los hijos disponible a través de un certificado o anexo separado¹
- La cobertura puede continuar si usted deja el empleo; consulte su certificado para obtener más detalles

Con el Seguro de Vida Integral Grupal de Allstate Benefits, puede disfrutar de protección para el futuro mientras creas paz mental ahora. **Beneficios prácticos para la vida diaria.**[®]

¿SABÍA?
USTED QUE ...



Las razones para adquirir una cobertura de vida incluyen: reemplazar ingresos, gastos finales, transferencia de patrimonio y saldar la hipoteca.²



Entre las inquietudes financieras más comunes entre los americanos se incluyen: la capacidad costarse cuidados a largo plazo, gastos médicos y de incapacidad, jubilación, inversiones, deudas/gastos de sustento y gastos finales.²

*Allstate Benefits es el nombre comercial utilizado por American Heritage Life Insurance Company, una subsidiaria de The Allstate Corporation. ¹La cobertura para el cónyuge y los hijos puede limitarse a un porcentaje del monto nominal del asegurado en algunos estados. ²2019 Insurance Barometer Study, LIMRA

Como cualquier persona adulta que tiene responsabilidades financieras y emocionales, pensamos en cómo nuestra familia llegaría a cubrir los gastos básicos si falleciera inesperadamente. Lo más importante en lo que pensamos es en la deuda que dejamos.

Esto es lo que podemos considerar:

- Los costos fúnebres a menudo dejan un compromiso financiero para los seres queridos que sobreviven
- Dinero para los gastos cotidianos como alimentos, gasolina y electricidad que será necesario
- Una hipoteca sustancial o pago de alquiler que todavía puede ser adeudado
- Gastos de cuidado infantil y educación para los hijos

Cobertura para todas las etapas de la vida

A medida que las personas se desplazan a lo largo de las etapas de la vida, ciertos factores determinan el tipo de seguro de vida que necesitan. Un empleador puede ofrecer un Seguro de Vida a Término durante los años de trabajo, pero la cobertura envolvente de nuestro producto de Seguro de Vida Integral Grupal puede brindarle tranquilidad, ya que el dinero que ya gastó genera valor en efectivo que puede usar más adelante en la vida o ser agregado al pago de beneficios a término. La siguiente gráfica ilustra la necesidad de un seguro de vida a término y permanente de vida integral a lo largo de las diversas etapas de la vida.

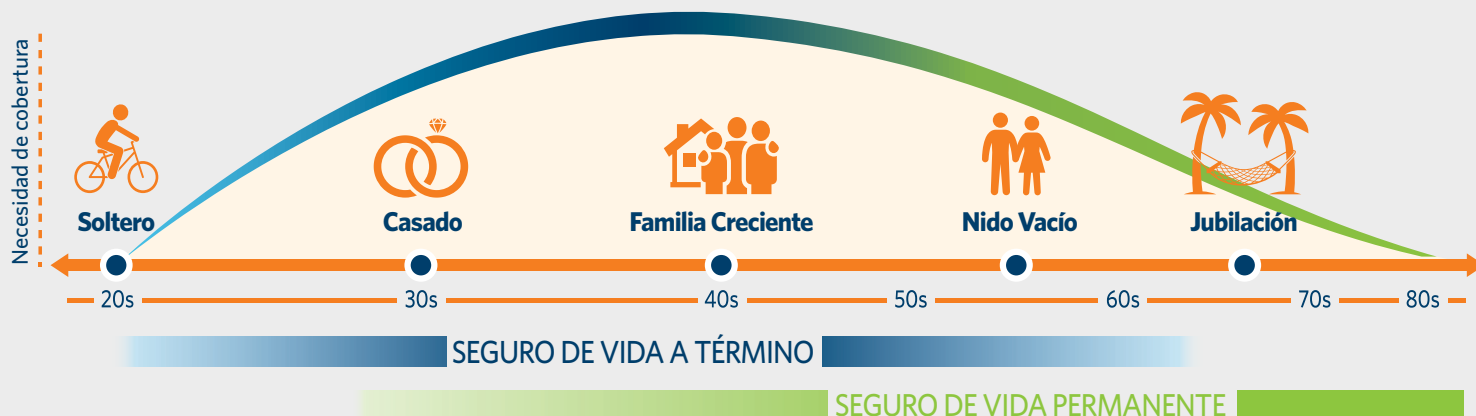

Los ejemplos anteriores detallan los procesos y necesidades de un pensamiento ficticio; sus necesidades individuales y las razones de la cobertura pueden variar.

Utilizando sus beneficios en efectivo

Los beneficios en efectivo le proporcionan opciones, para que usted o su beneficiario decidan cómo usarlos.



Finanzas

Los beneficios en efectivo pueden ayudar a proteger su cuenta de salud (HSA), ahorros, planes de retiro y plan de 401(K) de ser agotados



Hogar

Su beneficiario puede usar los beneficios en efectivo para ayudar a pagar la hipoteca, continuar los pagos de alquiler o realizar las reparaciones necesarias en el hogar



Gastos

El beneficio en efectivo puede ser usado y ayudar a pagar los gastos médicos y diarios como facturas, electricidad y gasolina



†Con una planificación adecuada, el beneficio de muerte puede pasar a sus beneficiarios sin impuestos estatales o federales. Por favor, consulte con su asesor de impuestos para información específica.

Se le puede requerir que responda a preguntas sobre la salud en el momento a la inscripción. Durante el periodo de inscripción inicial, su empresa puede ofrecerle una cobertura con una suscripción reducida. Si se inscribe después del periodo de inscripción inicial, se requiere que responda a las preguntas de salud.

Prepárese para el futuro hoy

Una forma de determinar si usted y su familia necesitan la cobertura es revisar la lista a continuación y verificar algunas o todas las que aplican a usted y a su familia.

- ☐ Es usted el principal asalariado de su familia
- ☐ Su familia tendría problemas para vivir cómodamente sin sus ingresos
- ☐ Usted tiene deudas regulares, como hipoteca, pago de automóviles o tarjetas de crédito
- ☐ Tiene hijos menores de 18 años
- ☐ Desea una cobertura permanente y totalmente garantizada
- ☐ Le gustaría ofrecer un beneficio por muerte libre de impuestos a su beneficiario†

Así es como funciona el Seguro de Vida Integral

Las primas se pagan hasta los 95 años y se deducen convenientemente por nómina. Cuanto más tiempo continúe la cobertura de la póliza y se paguen las primas, más se acumulará el valor en efectivo.

Valores en efectivo y pagos

A medida que se pagan las primas, la póliza va acumulando valor en efectivo a lo largo del tiempo. Las primas están garantizadas en el momento de emisión y la cobertura se paga en su totalidad hasta los 95 años si todas las primas han sido pagadas.

Si se toma la decisión de dejar pagar las primas después de que la cobertura este vigente y se ha acumulado valor en efectivo, varias opciones de no decomisar están disponibles.

El Seguro a Término Extendido (ETI, por sus siglas en inglés) es la opción predeterminada de no decomiso cuando se detiene el pago de las primas y no se hace una selección activa para continuar con la cobertura. La ETI reduce la duración de la cobertura (ahora un plazo más corto en vez de toda la vida), pero provee la misma cantidad de beneficio por muerte.

Beneficios

El Seguro de Vida Integral Grupal provee cualquiera de los dos:

Beneficio de muerte - paga un beneficio en efectivo de suma única cuando el asegurado muere; o

Beneficio de vencimiento - paga un beneficio en efectivo de suma única si el asegurado vive hasta los 121 años

BENEFICIOS ADICIONALES DEL ANEXO³

Beneficio de muerte anticipada por enfermedad o condición terminal* - un anticipo del beneficio de muerte, hasta el 75 % del monto nominal del certificado, cuando se certifica una enfermedad terminal

Seguro a término para hijos⁴ - seguro a término nivelado para cada hijo dependiente cubierto menor de 26 años. No disponible si los hijos dependientes están cubiertos por un certificado aparte

Beneficio de muerte anticipada para cuidados de largo plazo** - un anticipo mensual del 4 % del beneficio por defunción durante un máximo de 25 meses mientras reciba servicios cualificados de cuidados a largo plazo después de un periodo de eliminación de 90 días cuando un profesional de la salud autorizado certifique que padece una enfermedad crónica

³Los anexos tienen exclusiones y limitaciones, pueden variar en disponibilidad según la edad de emisión o terminación y pueden no estar disponibles para todos los dependientes cubiertos o en todos los estados. Los anexos agregados a la cobertura pueden requerir primas adicionales. ⁴Sujeto a los límites estatales de cobertura de vida para dependientes.

*Se exime del pago de las primas después del pago del beneficio. **Las primas se eximen durante los meses en que el beneficio es pagable.

ESPECIFICACIONES DEL CERTIFICADO

Limitación de afecciones preexistentes

Anexo del beneficio de muerte anticipada para cuidados de largo plazo - No se pagan beneficios durante un periodo de cuidados por una enfermedad crónica derivada de una afección preexistente que comience dentro de los 6 primeros meses después de la fecha de vigencia de la cobertura. Esto no se aplica a un periodo de cuidados que comience 6 meses después de la fecha de vigencia. Una afección preexistente es una enfermedad para la que se ha recomendado o recibido consejo o tratamiento médico por parte de un profesional de la salud en los 6 meses previos a la fecha de vigencia.

Exclusiones

Anexo del beneficio de muerte anticipada para cuidados de largo plazo - No se pagan beneficios por los servicios de cuidados de largo plazo que sean: resultado de un trastorno mental o emocional (excepto la enfermedad de Alzheimer, la senilidad o la demencia senil que sean de origen orgánico); resultado de alcoholismo o drogadicción; resultado de una enfermedad, tratamiento o afecciones médicas debidas a: acto de guerra, participación en una felonía, motín o insurrección, servicio en las fuerzas armadas o unidades auxiliares, suicidio o intento de suicidio, o lesión infligida intencionadamente por uno mismo; prestados en un centro gubernamental (a menos que lo requiera la ley, o a menos que se efectúe un cargo y el asegurado esté legalmente obligado a pagarlo); servicios para los que se dispone de beneficios en virtud de Medicare (excepto deducibles o requisitos de coaseguro) u otro programa gubernamental (excepto Medicaid), cualquier ley estatal o federal de compensación de los trabajadores, de responsabilidad del empresario o de enfermedad profesional, o ley de vehículos de motor sin culpa; recibidos fuera de los Estados Unidos o sus territorios.

Exclusión de suicidio para el seguro de vida integral grupal y el Anexo de Seguro a término para hijos - Si el asegurado o el asegurado del Anexo se suicida en los 2 años siguientes a la fecha de vigencia de la cobertura, el beneficio por defunción se limitará a las primas pagadas.

La póliza de seguro que se está promocionando está disponible solo en inglés. En caso de controversia, prevalecerá lo establecido en la póliza de seguro. Este aviso, una traducción del formulario aprobado en inglés, no debe interpretarse como una modificación o un cambio a la póliza de seguro.

Este folleto es para el uso de inscripciones situadas en PA. Este anuncio es una solicitud de seguro; contacto se puede hacer por un agente, agencia o representante de Allstate Benefits.

Este material es válido mientras la información permanezca actualizada, pero en ningún caso después del 1 de septiembre 2026. Los beneficios del seguro de vida integral grupal se proporcionan bajo el formulario GWLP, o variaciones estatales de este. Los beneficios de los anexos son provistos por los siguientes formularios o variaciones de estos: Beneficio de muerte anticipada por enfermedad o condición terminal (GWPTI); Seguro a término para hijos (GWPCT); Anexo del beneficio de muerte anticipada para cuidados de largo plazo, (GWPLTC, GWPLTC1).

Esta es una breve descripción general de los beneficios disponibles bajo la póliza voluntaria grupal suscrita por American Heritage Life Insurance Company (Oficina Central, Jacksonville, FL). Los detalles del seguro, incluye las exclusiones, restricciones y otras disposiciones, se incluyen en los certificados emitidos. Para obtener información adicional, puede comunicarse con su representante de Allstate Benefits.



Allstate Benefits es el nombre comercial utilizado por American Heritage Life Insurance Company, una subsidiaria de The Allstate Corporation. ©2023 Allstate Insurance Company.
www.allstate.com u
allstatebenefits.com